

ANSICHT OST

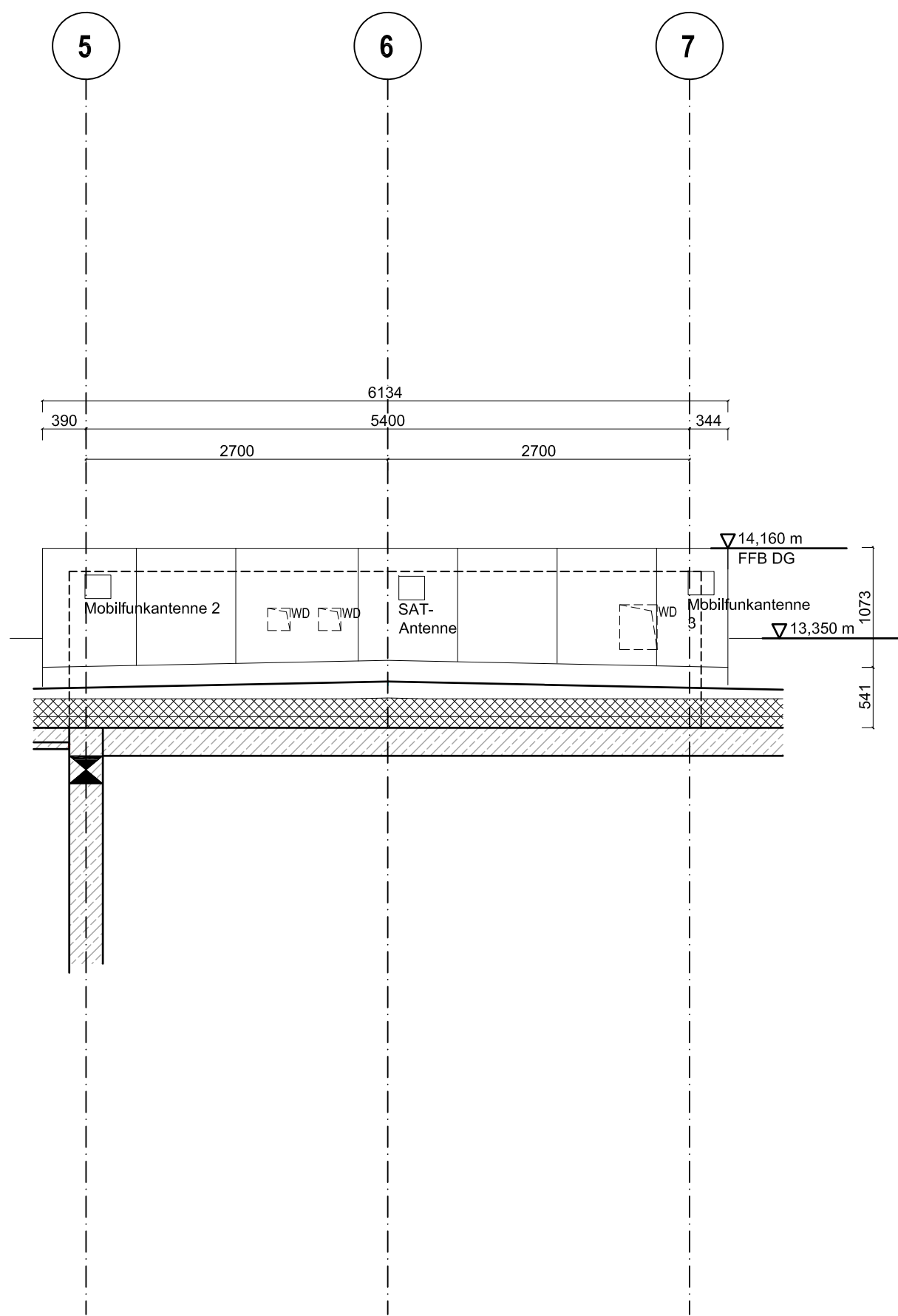

ANSICHT SÜD

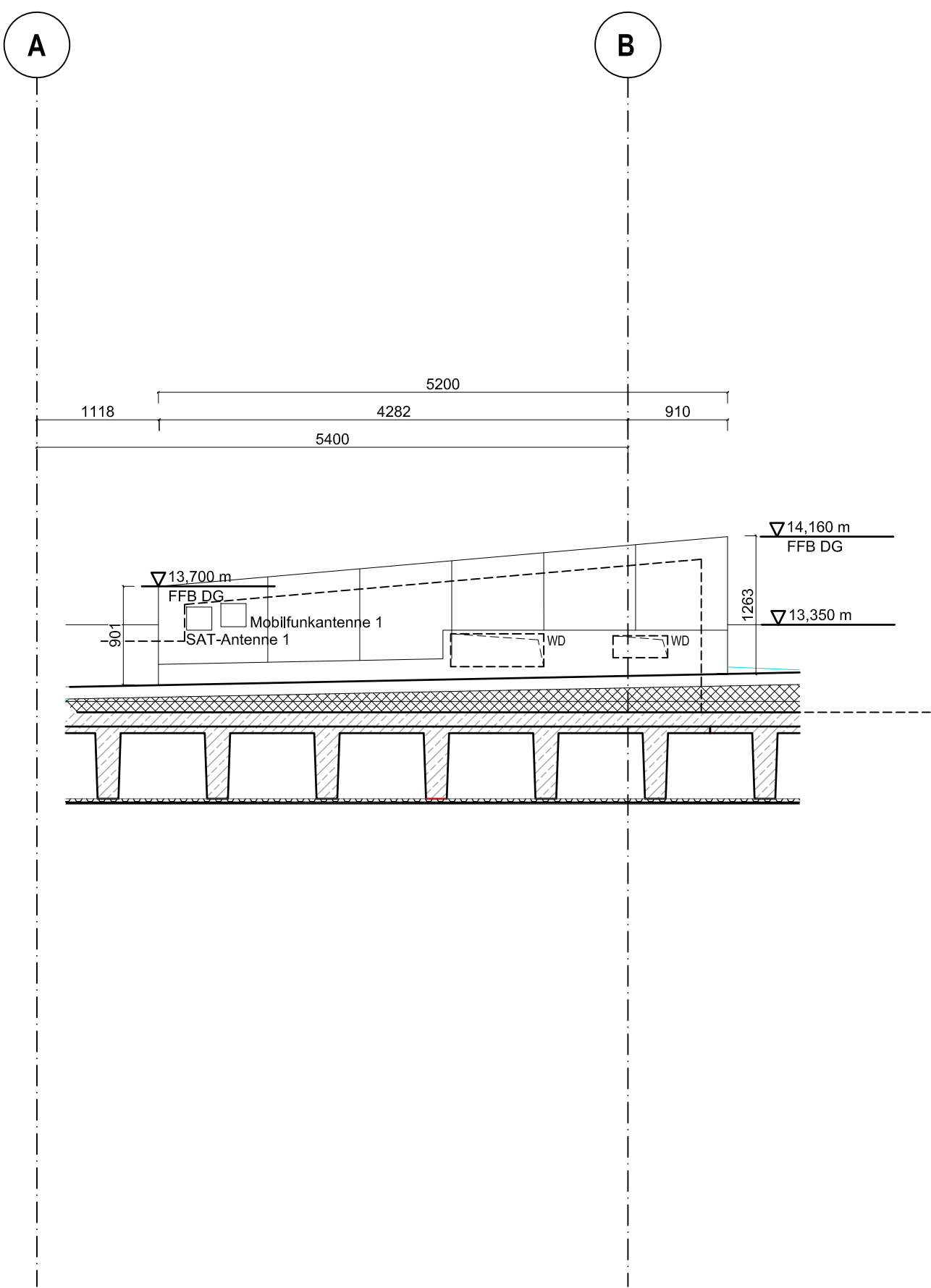

ANSICHT WEST

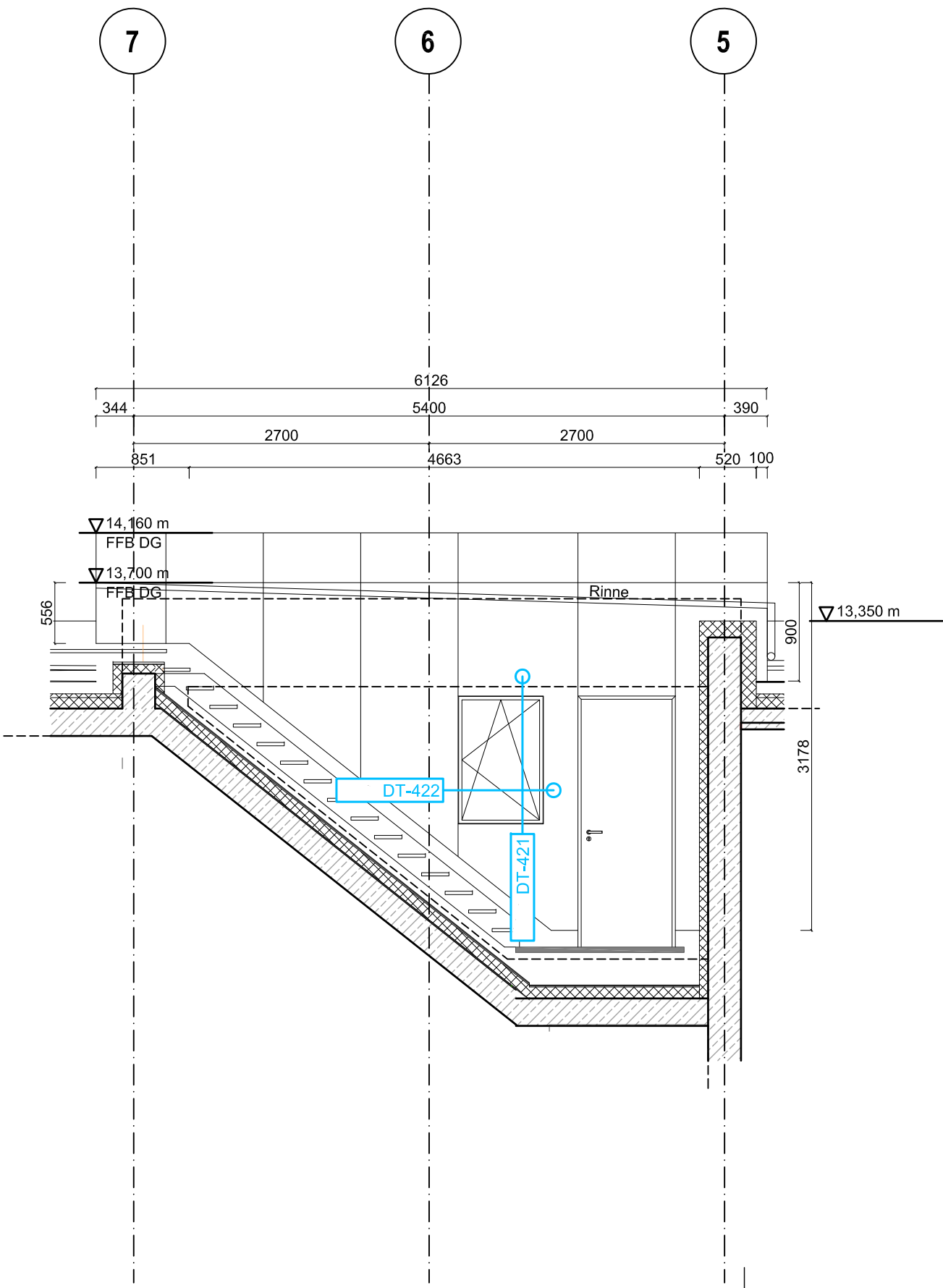

ANSICHT NORD

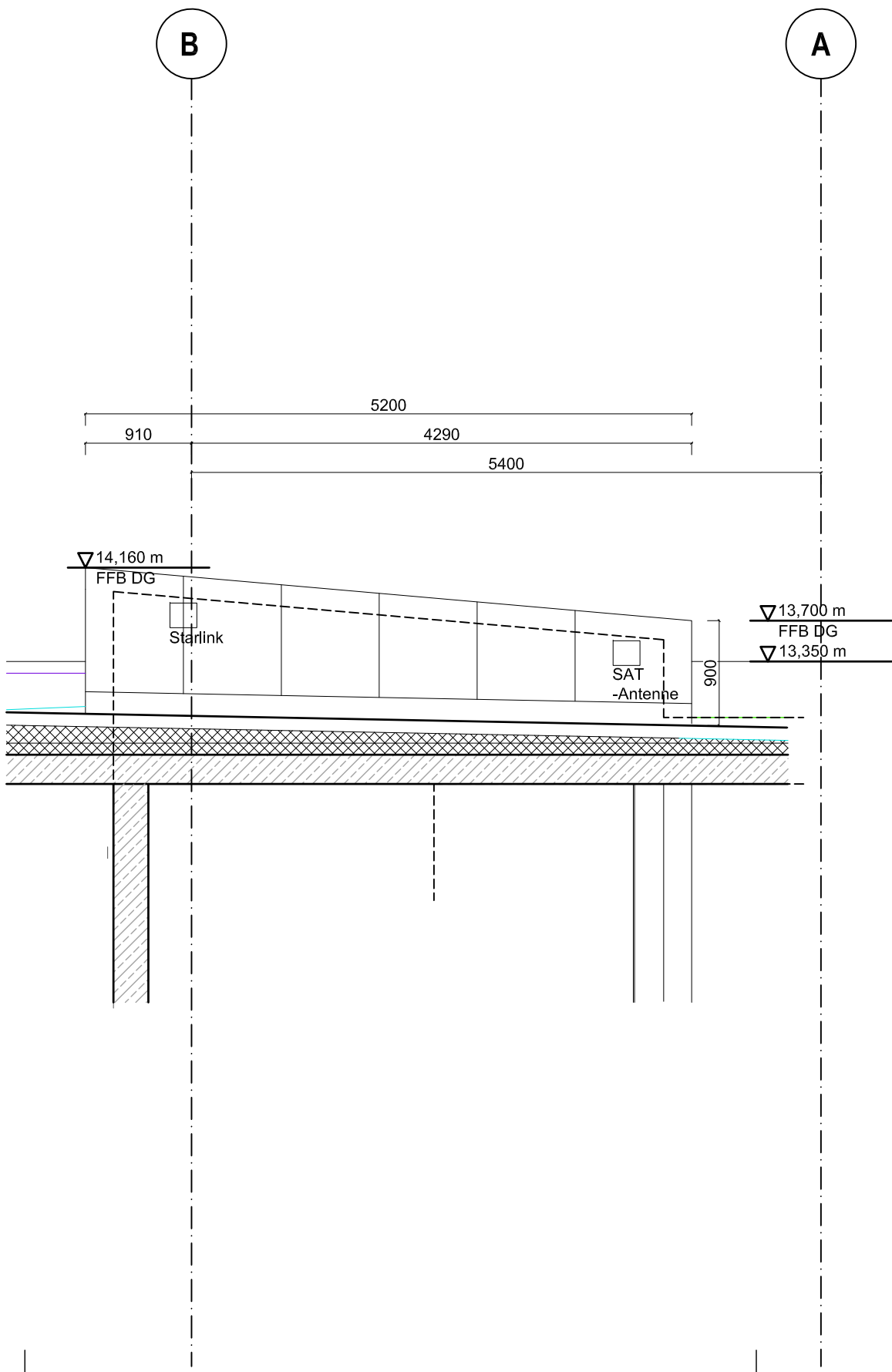

|       |          |                        |            |
|-------|----------|------------------------|------------|
| 11    |          |                        |            |
| 10    |          |                        |            |
| 09    |          |                        |            |
| 08    |          |                        |            |
| 07    |          |                        |            |
| 06    |          |                        |            |
| 05    |          |                        |            |
| 04    |          |                        |            |
| 03    |          |                        |            |
| 02    |          |                        |            |
| 01    |          |                        |            |
| 00    | 02.03.26 | Planunterlage erstellt | JC         |
| Index | Datum    | Änderung               | Bearbeiter |

|                |                                       |
|----------------|---------------------------------------|
| Zeichnungs-Nr. | ARC-PO-XX-008-5f00                    |
| Gewerk         | Vorgehängte hinterlüftete Holzfassade |

### Ausführungsplanung



**Deutsches  
Rotes  
Kreuz**

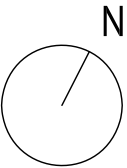

N

DRK-Kreisverband  
Aalen e.V.

|                 |   |                                     |  |
|-----------------|---|-------------------------------------|--|
| Objekt          | DRK Kreisverband<br>Aalen e.V.                          | Schützenweg 2/1<br>73430 Aalen      | <b>Ausschreibungsunterlage</b>           |
| Objekt          | Neubau Integrierte Regionalleitstelle<br>Ostwürttemberg | Planungsstufe<br>Ausführungsplanung | Projekthöhe<br>+440,35m ü NN $\pm$ -0,00 |
| Planbezeichnung | Fassade Positionsplan<br>Fassade Dachausstieg BTA       | Maßstab<br>1:50                     | Plangröße<br>DIN A1                      |

|  |   |                     |                     |
|--|---|---------------------|---------------------|
| Architekt*in<br><b>H III S</b><br>harder stumpf schramm<br>freie architekten BDA, Part mbB | Gorch-Fock-Straße 30<br>70619 Stuttgart<br>T: 0711 22 00 748 0<br>F: 0711 22 00 748 20<br>Büroharder@schramm.de<br>www.hardenstumpfschramm.de | Datum<br>02.03.2026 | Plan erstellt<br>JC |
| Plannummer   |   |                     |                     |

|            |       |                 |
|------------|-------|-----------------|
| Fachplaner | Datum | Plan bearbeitet |
| Plannummer |       |                 |

|            |       |                 |
|------------|-------|-----------------|
| Fachplaner | Datum | Plan bearbeitet |
| Plannummer |       |                 |